

# Programas de Inmersión Lingüística para colegios

*CURSO ESCOLAR 2019*



*APRENDE Inglés  
de una forma DIFERENTE*



# CARACTERÍSTICAS

- ✓ Uno de los objetivos fundamentales del programa será la inmersión en la Lengua Inglesa, trabajando **fundamentalmente sobre el lenguaje oral** y la adquisición de nuevos conocimientos, consolidación y práctica de lo ya conocido, a través de temas y actividades didácticas que resulten atractivos y agradables a los participantes y que se realizarán íntegramente en Inglés
- ✓ El Programa de Inmersión se realiza en una de nuestras instalaciones cercanas a Madrid, **a lo largo de todo el año** y su duración es de **3 a 7 días**, pudiéndose ampliar o reducir en función de las necesidades de cada colegio, centro o asociación.
- ✓ Cada día estará dedicado a uno de los siguientes **contenidos temáticos**:
  - ✓ **El Entorno Natural y Cultural**
  - ✓ **La Aldea Global**
  - ✓ **Energías Renovables**
  - ✓ **Desarrollo Sostenible**
  - ✓ **Reducir, Reusar, Reciclar**

- ✓ Los Alumnos se alojara en **habitaciones múltiples dependiendo de la instalación. Las diferentes instalaciones con las que contamos disponen de** comedores, salas de estar, agua caliente, calefacción central, instalaciones deportivas aulas, para talleres, salas multiusos, etc.
- ✓ **Pensión completa.** Todas las comidas (desayuno, almuerzo, merienda y cena) se realizarán en los comedores de las instalaciones.
- ✓ La actividad esta dirigida por un **Director de Global link idiomas**, que se encargará de cualquier asunto relacionado con la estancia del grupo tanto a nivel de intendencia como pedagógico y de organizar al equipo de profesores, monitores (1 cada 12 niños aprox) encargados del correcto desarrollo de las actividades y el uso diario de la lengua inglesa. **Estarán disponibles las 24 horas del día.**
- ✓ **El material didáctico** diverso, material de papelería y manualidades (papel, pinturas, bolígrafos, lápices, arcilla, etc.) y audiovisual necesarios para las diferentes actividades, así como el material deportivo será provisto por Global Link Idiomas.

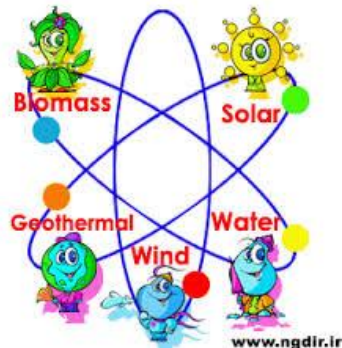

# EL PROGRAMA DE INMERSIÓN LINGÜÍSTICA

## APOYO PEDAGÓGICO

Nuestra filosofía vela por una Educación de la salud, ambiental y en valores.

Nuestras actividades permitirán conocer el medio natural a pequeños y mayores, sensibilizándoles en el respeto por la Naturaleza.

Planteadas para facilitar el desarrollo evolutivo de una forma lúdica y con una clara orientación pedagógica, pensada en favorecer el desarrollo integral y la autonomía del niño.



- El presente **Programa de Inmersión en Lengua Inglesa para Centros Educativos** es el resultado del trabajo y esfuerzo realizado por un grupo de profesionales especializados en docencia y tiempo libre, con una experiencia de más de 20 años.
- De esta forma estamos colaborando en la tarea educativa de los más pequeños, ofreciéndoles una ampliación en sus actividades escolares y extraescolares, en una forma distinta a lo habitual.
- Uno de los objetivos fundamentales del mismo, será la inmersión en la Lengua Inglesa, trabajando **fundamentalmente sobre el lenguaje oral** y la adquisición de nuevos conocimientos, consolidación y práctica de lo ya conocido, a través de temas y actividades didácticas que resulten atractivos y agradables a los participantes y que se realizarán íntegramente en Inglés.



# OBJETIVOS GENERALES

- **Facilitar al participante la posibilidad de auto valerse para desarrollar tareas diarias sin la ayuda y protección familiar.**
- **Aprender y utilizar la lengua inglesa en la vida diaria del campamento, así como su utilización en las diferentes actividades propuestas.**
- **Facilitar a través de las distintas actividades un amplio caudal de posibilidades para enriquecer la personalidad y sus conocimientos de la lengua inglesa.**
- **Ampliar sus relaciones sociales, haciendo nuevas amistades.**
- **Buscar la aventura constante en cada una de las actividades, disfrutando de ellas día a día.**
- **Desarrollar autonomía y la autorrealización.**
- **Aumentar el desarrollo de habilidades y destrezas básicas, tanto físicas como técnicas.**
- **Potenciar la creatividad y la fantasía, individual y colectiva, entre todos aquellos integrados en la actividad, de forma que ellos sean los protagonistas.**
- **Inculcar un estilo de convivencia por medio de la amistad ordenada y alegre.**
- **Descubrir otra forma de vivir, fuera de casa y conviviendo con otros chicos.**
- **Despertar el espíritu de aventura y superación ante las dificultades.**
- **Desarrollar el espíritu de la deportividad y la participación.**



# METODOLOGÍA

- Los alumnos **serán divididos en grupos según su nivel de conocimientos de la lengua inglesa**. Cada uno de estos grupos estará **supervisado y guiado por un profesor nativo de Global Link Idiomas**.
- Cada día estará dedicado a un contenido temático. En concreto los temas que se tratarán son
  - **El Entorno Natural y Cultural**
  - **La Aldea Global. Diversidad Cultural.**
  - **Energías Renovables.**
  - **Desarrollo Sostenible**
  - **Reducir, Reusar, Reciclar.**
- Inmediatamente después del desayuno, se reunirá a los participantes con objeto de presentarles el tema y las actividades a desarrollar durante ese día. Las actividades de la mañana estarán destinadas a la observación in situ del entorno objeto del contenido temático del día, así como a recoger información sobre el mismo, siempre de una manera inductiva y participativa, utilizando la práctica, en lugar de la memorización, como medio de aprendizaje.
- Para la recogida y aplicación de esa información se contará con un cuaderno de campo por cada alumno.
- Algunas de las actividades de la tarde consistirán en proyectos en grupo y/o individuales, centrándose en la información observada y aprendida durante la mañana. Se realizarán talleres, manualidades, teatro, etc. concentrándose principalmente la mejora de expresión oral. Este apartado se deja abierto según los intereses y niveles de cada grupo de alumnos o centro colaborador.
- En todas las actividades se empleará únicamente la lengua inglesa, ajustándose al nivel de cada grupo, y ya que trabajamos con grupos muy reducidos, se aprovechará para trabajar fundamentalmente el lenguaje oral, aunque también se incorporarán algunas actividades que incluyan la práctica del lenguaje escrito.
- Entre los tipos de actividades a realizar se dará especial importancia a las que desarrollan la interacción entre los participantes, tales como Think–Pair–Share, Role-Playing, Debates, Brainstorming, class modeling, Crossword Puzzles, etc....



# ACTIVIDADES

El programa de actividades está basado principalmente, en la observación de la acción del hombre sobre el medio y la transformación del mismo en su beneficio, así como sus repercusiones ambientales.

A lo largo de cada día revisaremos los diferentes temas tratados enfocando nuestro estudio primero a nivel local y nacional español, para con posterioridad, compararlo a nivel global:

## EL ENTORNO NATURAL Y CULTURAL

Observación y revisión de los componentes del mundo y su entorno:

- Los ciclos biogeoquímicos ( $H_2O$ ,  $N_2$ ,  $O_2$ , rocas, etc.)
- Ecosistemas del mundo
- La cultura española y mundial
- Definiciones y diferencias
- Estudio profundo de globalización
- Los efectos positivos y negativos en la cultura, el trabajo, los recursos naturales, la población, el mercado global, etc....
- La desaparición de la cultura y lenguaje

## LA ALDEA GLOBAL

Los alumnos harán un estudio de su entorno natural y cultural, de esta manera comenzarán a darse cuenta de su lugar en el mundo y como su presencia afectará al futuro de nuestro planeta:

- Observación y estudio de los siguientes aspectos:
- Realización y análisis de la tecnología en sus vidas
- La racionalización del consumo
- Un día sin tecnología
- Observación y estudio de la generación Z
- Diferencias con otras generaciones
- Mitos y realidades

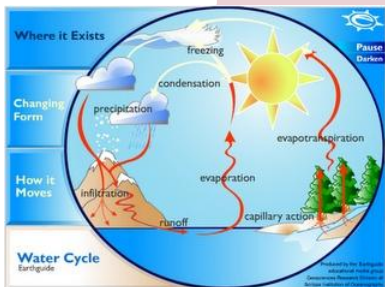



# ACTIVIDADES

## ENERGIAS RENOVABLES

- Observación y estudio de los métodos más actualizados para el consumo de energía.
- La llegada de masas de agua dulce a masas de agua salada: [energía azul](#).
- El viento: [energía eólica](#).
- El calor de la Tierra: [energía geotérmica](#).
- Los ríos y corrientes de agua dulce: [energía hidráulica](#).
- Los mares y océanos: [energía mareomotriz](#).
- El Sol: [energía solar](#).
- Las olas: [energía undimotriz](#).
- Como su futuro puede depender de esas formas de energía
- Su impacto en el medio ambiente



## DESARROLLO SOSTENIBLE

- Investigación usando el “case method”
  - [Sostenibilidad en su mundo](#).
- Cómo los conceptos de sostenibilidad les afectan ahora y cómo lo harán en su futuro.
- Observación y discusión de la huella ecológica – la medida indicadora de la demanda humana que se hace de los ecosistemas del planeta poniéndola en relación con la capacidad ecológica de la Tierra de regenerar sus recursos.
- Encuesta y analítica sobre su vida diaria y como afecta el medio ambiente.

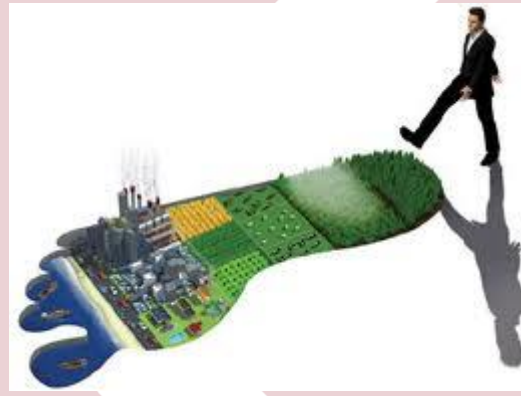

# ACTIVIDADES

## REDUCIR, REUSAR, RECICLAR

- Realización de una encuesta de los métodos usados por cada alumno.
- Plan de acción de su mejora teniendo en cuenta como efectuará sus acciones en el futuro.
- Investigación de métodos útiles y fáciles para mejorar el estado del medio ambiente.



- Aplicando la práctica en el mundo real – ¡Excursión!
  - Observación de todo lo aprendido a su alrededor.
    - Visitaremos la ciudad – observación de energías renovables, desarrollo sostenible, métodos de reciclaje, conceptos de globalización.

## MODELO DE HORARIO ACTIVIDADES

- Los horarios y actividades podrían variar en función de los grupos, condiciones climatológicas, excursiones a realizar o en beneficio de otras actividades que el coordinador y profesores consideren más adecuadas.
- **La división por grupos deberá tener como objetivo conseguir la máxima homogeneidad, en cuanto a capacidad cognitiva, madurez y manejo del idioma.**

HORARIO	CONTENIDOS
8:00	Levantarse, aseo personal y preparación de habitaciones
8:30	Desayuno
9:00	Presentación de la actividad y recopilación de datos. ¿Cuál es tu huella ecológica? ¿Dónde se aprecia tu huella ecológica? ¿Qué países dejan una mayor huella? ¿Es sostenible nuestra huella ecológica?
13:30	Tiempo libre. Deportes y Juegos
14:00	Comida
15:00	Tiempo libre
16:00	Puesta en común de la información recogida por la mañana con el profesor, en la que cada alumno expone oralmente las conclusiones de lo observado por la mañana. Elección del taller temático que se realizará posteriormente.
17:30	Merienda
18:00	Taller final y exposición oral
20:00	Tiempo libre / Duchas
21:00	Cena
22:00	Velada con juegos, canciones, etc.
23:30	Hasta mañana...



# LOCALIZACIÓN DE NUESTRAS INSTALACIONES

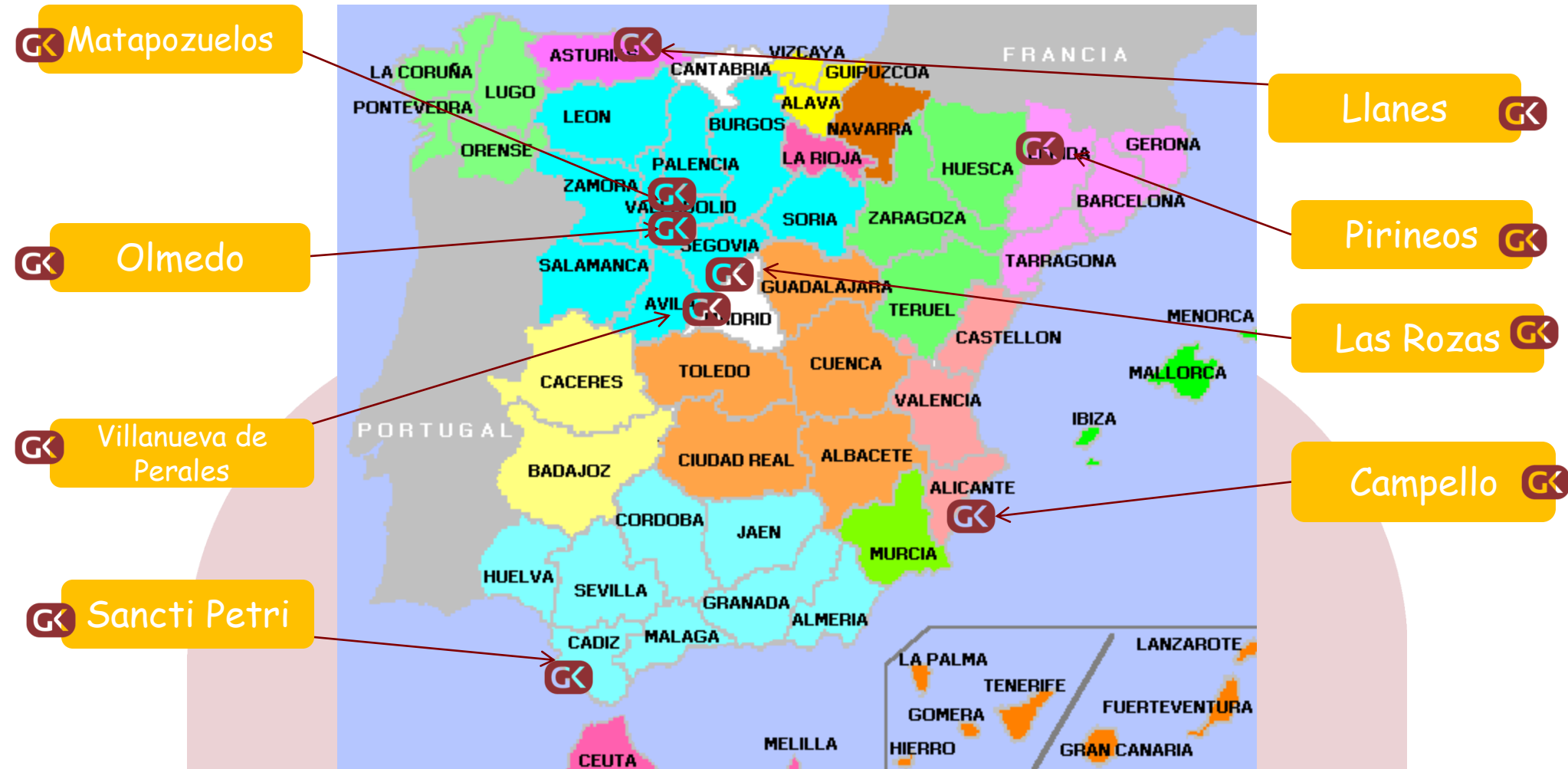

# LAS ROZAS (MADRID)

Nuestras instalaciones se encuentran en el término municipal de Las Rozas, a 20 km. de la capital, muy cerca del Parque Regional de la cuenca Alta del Manzanares y al inicio de la Sierra de Guadarrama.

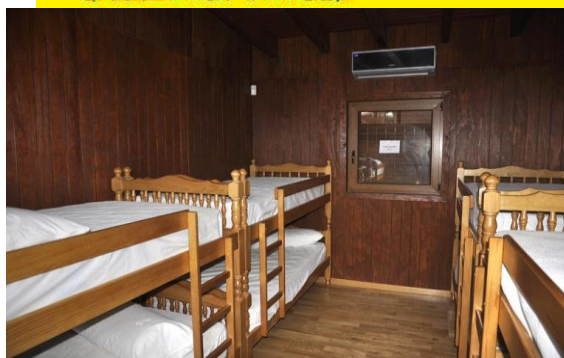
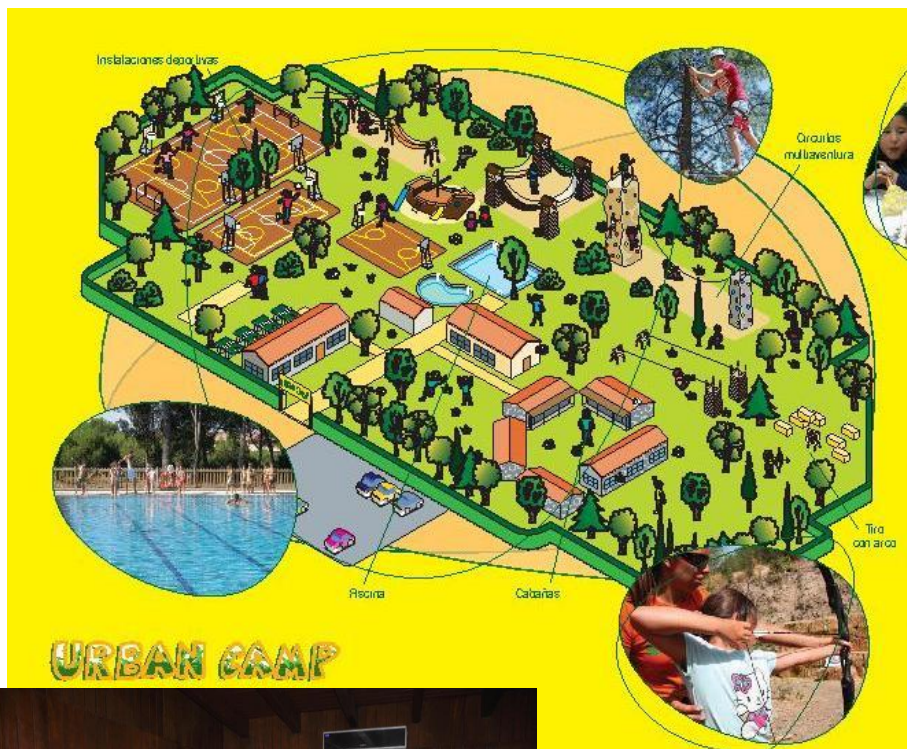

- 55.000 m<sup>2</sup> totalmente vallados
- Alojamiento en cabañas para 128 participantes
- 2 pistas polideportivas
- Campo de fútbol sala y baloncesto
- 1 Circuito de cuerdas adulto y
- 2 circuito infantil
- 3 tirolinas
- 2 rocódromos con 8 caras de escalada
- Tiro con arco
- Zona infantil con barco pirata
- 2 piscinas
- Comedor para 200 comensales
- Zona de Ping Pong
- Circuito de mountain bike
- Aulas de formación
- Zona de playa a orillas del río
- Huerto

# LA GRANJA DEL AYER (Villanueva de Perales)

La Granja del Ayer, antigua Granja El Acebo, se encuentra en **Villanueva de Perales** al Suroeste de la Comunidad de **Madrid**, sumergida en el **Parque Regional del curso medio del río Guadarrama** y rodeada por densos **bosques de encinas**, amplias dehesas y extensos **campos de cultivo**.



40.000 m<sup>2</sup> de instalaciones totalmente vallados, que ofrecen:

- ✓ 150 plazas de **alojamiento**
- ✓ Sala y **habitaciones independientes para acompañantes**
- ✓ Dos amplios **comedores**
- ✓ **Cocina propia** en la instalación, con menús adaptados a todas las necesidades alimenticias o religiosas
- ✓ Salas multiusos
- ✓ 6 **Aulas taller**
- ✓ Zona de **granja y establos**
- ✓ **Mi pequeña granja**
- ✓ 2 **Aulas de naturaleza. Reptiliario y aviario**
- ✓ **Huerto circular e invernadero**
- ✓ Auditorio





# EL TRASTO (VALLADOLID)

Situada a 35 kilómetros al sur de Valladolid y a menos de dos horas de Madrid, en la carretera de Mojados a Matapozuelos y rodeada por los ríos Eresma y Adaja.

En Naturcampa todo está pensado para brindar a los más pequeños una oportunidad excepcional de acercarse al medio rural y familiarizarse con los animales domésticos y la fauna ibérica.

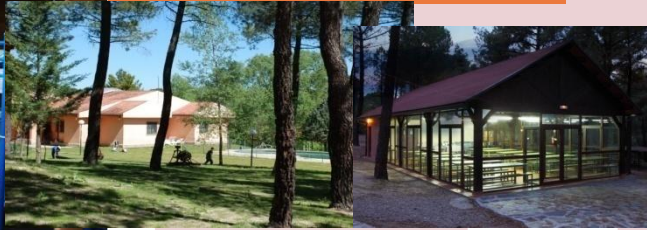

- 130.000 m<sup>2</sup> de terreno verde y arbolado
- En el término municipal de Hornillos de Eresma (Valladolid).
  - A 2 horas en autocar desde Madrid.
- Dormitorios con aseos y duchas
- 5 de ellas con capacidad para 8 personas y baño completo
- 2 de ellas con capacidad para 10 personas y baño completo
- Comedor exterior acristalado con cocina industrial
- Piscina
- Pista polideportiva
- Pérgola al aire libre
- Circuito multiaventura con tirolinas, rocódromos, tótems y puentes tibetanos
- Centro hípico
- Sala de actividades
- Campo de fútbol de hierba natural y Tiro con arco.

# NATURCAMPA (VALLADOLID)

Situada a 35 kilómetros al sur de Valladolid y a menos de dos horas de Madrid, en la carretera de Mojados a Matapozuelos y rodeada por los ríos Eresma y Adaja. En Naturcampa todo está pensado para brindar a los más pequeños una oportunidad excepcional de acercarse al medio rural y familiarizarse con los animales domésticos y la fauna ibérica.



- 440.000 m<sup>2</sup> de pinar totalmente vallado.
- En el término municipal de Matapozuelos (Valladolid).
  - Capacidad para 200 participantes.
- Alojamiento en habitaciones de 4, de 6 ó de 8 participantes.
- Circuito de Cuerdas.
- Zona de Granja.
- 3 Comedores.
- Pistas polideportivas.
- 3 aulas – taller.
- Zona de tiro con arco.
- Tenis de Mesa.
- Rocódromo.
- Piscina.
- Enfermería.
- Lago con embarcadero.
- Oficina.
- Huerto Ecológico.
- Zona de playa a orillas del río.



# EL CAMPELLO (SAN JUAN - ALICANTE)

La residencia Nuestra Sra. de la Piedad posee unas instalaciones impresionantes para que los participantes del programa puedan disfrutar de una gran experiencia. Tiene una capacidad de 190 plazas, **que se dividen en 4 bloques de 45 a 50 plazas. Cada núcleo de habitaciones tiene sus baños y duchas.**



- Habitaciones múltiples .
- Baños colectivos con duchas individuales. Separados por sexos.
- 11 aulas para talleres y actividades clases
- Salas de reuniones y audiovisuales.
- Salas multiusos con TV
- Comedores para 200 comensales con cocina propia.
- 4 campos de baloncesto
- 2 campos de fútbol-sala
- 1 campo de fútbol 7
- 2 pistas de volley
- 2 pistas de tenis
- 1 frontón
- Ping-pong
- Talleres y zona de juegos.
- Karaoke, equipo de música, video y TV.
- Juegos de mesa.
- Ausencia de barreras arquitectónicas.
- Oficina, sala de reuniones, botiquín y teléfono público.





# EL CAMPANO ( Sancti Pectri – Chiclana de la Frontera)

El Complejo de Campano, Situado en NOVO SANCTI PETRI, localidad de Chiclana de la Frontera, se encuentra situado junto a la playa de la Barrosa, una de las mejores playas del mundo en el llamado Caribe español.

El complejo posee 40 hectáreas de instalaciones propias, que incluyen un bosque de pinar y otro de eucalipto y encina. Las instalaciones han sido mejoradas dentro del plan 2011-2015 que han remodelado por completo el Complejo.

El alojamiento se realizará en habitaciones múltiples con baño.



## INSTALACIONES

- ⊙ 1 sala de audiovisual de 90 plazas
- ⊙ 7 aulas totalmente equipadas
- ⊙ 1 mini cine de 70 plazas
- ⊙ 2 salas polivalentes de 50 m2
- ⊙ 1 patio polivalente con pantalla Gigante y dotación de sonido.
- ⊙ 1 comedor de 150 plazas
- ⊙ Granja escuela con 3 aulas
- ⊙ Centro de recursos Ambientales con 4 aulas con baños propios
- ⊙ Huerto ecológico de 1500 m2 con aula de 200 m2 y semillero
- ⊙ 2 Pistas de Voley playa
- ⊙ 2 Pistas de Voley
- ⊙ 1 Campo de futbol 11 ( Pistas Deportivas generales )
- ⊙ 2 Campos de futbol 7 (Pistas Deportivas generales )
- ⊙ 2 Pistas de tenis ( Pórtico Principal )
- ⊙ 2 canchas de Mini basket
- ⊙ 2 Rocódromos ( En zona de aventura)
- ⊙ 1 Tirolina ( En zona de aventura )
- ⊙ 1 Zona de Aventura
- ⊙ 1 Piscina Olímpica
- ⊙ 2 Waterpolo Sets

# LLANES INTERNATIONAL HOSTEL (POO DE LLANES - ASTURIAS)

Con una privilegiada situación, el Llanes International Hostel se encuentra en Poo de Llanes a 5 minutos caminado de la playa en una zona de Paisaje Protegido entre un bello litoral y a muy pocos minutos de la Sierra del Cuera. Poco más de 1 km nos separa de Llanes, municipio de excelencia turística en pleno Camino de Santiago del Norte, a 40 Km del Parque Nacional de Los Picos de Europa y a 30 Km de los ríos salmoneros Sella y Cares-Deva.



- Capacidad para 140 personas.
- Habitaciones múltiples de 4,6 y 8 plazas
- Baño completo en las habitaciones
- Aulas para talleres y actividades clases
- Salas de reuniones y audiovisuales.
- Salas multiusos con TV y jardines
- Comedores y cocina propia.
- Talleres y zona de juegos.
- Karaoke, equipo de música, video y TV.
- Juegos de mesa.
- Ausencia de barreras arquitectónicas.
- Oficina, sala de reuniones, botiquín y teléfono público.
- WIFI abierto

## •Actividades opcionales:

Visita a los Lagos d e Covadonga, Descenso del Sella en canoa, paddle surf, surf, descenso de cañones, paseos a caballo, espeleología, rappel y escalada en costa, etc





# PIRINEOS HOTEL OR BLANC ( ESPOT – LERIDA)

Superespot se encuentra situada a 2 Km de Espot, a la entrada del Parque Nacional de Aigües Tortes y lago de Sant Maurici, con un majestuoso paisaje de alta montaña de impresionante relieve y gran riqueza de fauna y vegetación.

El hotel Or Blanc recientemente remodelado, tiene una capacidad para 280 personas en habitaciones múltiples con baño completo y calefacción central.



## INSTALACIONES

- ⊙ Capacidad para 280 personas
- ⊙ Salas para actividades
- ⊙ Sala de juegos
- ⊙ Cafeteria
- ⊙ 2 comedores
- ⊙ Servicio Buffet con varios platos a elegir
- ⊙ Discoteca
- ⊙ Piscina
- ⊙ Cocina Propia
- ⊙ Sala TV
- ⊙ Recepción 24 horas
- ⊙ Tienda

## •Excursiones opcionales:

- Rafting
- Excursion a Caballo
- Multiaventura
- Vista Parque Nacional



# EL PROGRAMA INCLUYE

- Programa de inmersión Lingüística
- Alojamiento en habitaciones múltiples
- Pensión completa: desayuno, almuerzo, merienda y cena.
- Actividades según programa.
- 1 coordinador de habla inglesa de la actividad.
- 1 profesor / monitor nativo/bilingüe cada 10-12 niños.
- Material Fungible, audiovisual y deportivo.
- Seguro de accidentes y responsabilidad civil.
- Certificado de asistencia.
- 1 gratuidad cada 15 alumnos para profesor acompañante.
- Profesor acompañante extra: 50 %



CALIDAD DE SERVICIO SEGÚN  
**NORMA**aseproce  
Auditada por



Programa	3 días / 2 noches	4 días / 3 noches	5 días / 4 noches	6 días / 5 noches	7 días / 6 noches
Precio por alumno	210 €	230 €	260 €	290 €	315 €

Suplemento excursión al Parque Warner con almuerzo y bus: 45 euros (las Rozas y Villanueva de Perales)  
Suplemento visita a Madrid: 20 € (Las Rozas y Villanueva de Perales)  
Suplemento circuito multiaventura, tirolina, escalada en rocódromo (3 horas): 15 € (Trasto, Las Rozas y Villanueva de Perales).  
Otras actividades opcionales consultar.

Cursos  
para  
Empresas

Cursos de  
ingles  
específico:  
Marketing,  
Aviación,  
Etc...



Campamentos  
de Verano

**Global link**  
i d i o m a s

Academia  
de  
idiomas

Programas  
para jóvenes  
y adultos en  
el extranjero

Cursos en  
Inglaterra,  
Irlanda, Usa,  
Francia,  
Alemania...

**INFORMACIÓN Y RESERVAS:**

**reservas@globallinkidiomas.com**  
**www.globallinkidiomas.com**  
**Tel.: 91 367 82 70**

Programas  
de  
Inmersión  
Lingüística



C/Amador de los Ríos n.10 28010 Madrid, Spain  
Telf: (+34) 91 367 82 70 Fax: (+34) 91 319 77 75